ebaboard 0800

Neue Farbe für Ihre hochwertigen Modelle

Polyurethan- und Epoxidharze *Platten und Blöcke* *Silikone* *Hilfsstoffe*

zum ebaboard-Datenblatt

ebalta

Lösung zur Form

ebaboard 0800 - die graue Platte von ebalta

*Modell- und Formenbauer und Designer können sich auf **ebaboard 0800** freuen. Die graue Platte von **ebalta** ist speziell auf die Anforderungen von Gießereimodellen für kleinere Stückzahlen zwischen 1000 bis 1500 Abformungen entwickelt.*

Produkt	***ebaboard 0800***
Farbe	grau
Anwendungen	Gießereimodelle Urmodelle Designmodelle Laminierwerkzeuge
Eigenschaften	sehr feines Gefüge hohe Festigkeitswerte gute Kantenstabilität sehr geringe Staubbildung
Lieferformen (mm)	1495 x 500 x 50 1495 x 500 x 75 1495 x 500 x 100 1495 x 500 x 150 1495 x 500 x 200
Physikalische Daten	
Dichte bei 20 °C (g/cm³)	0,80 ± 0,02
Shore Härte D	65 ± 2
Biegefestigkeit (Mpa)	31 ± 2
E-Modul (Biege) (Mpa)	1300 ± 100
Druckfestigkeit (Mpa)	31 ± 2
Wärmeformbeständigkeit HDT [°C]	89 ± 2
Längenausdehnungskoeffizient 20 – 50°C ($10^{-6}K^{-1}$)	ca. 69

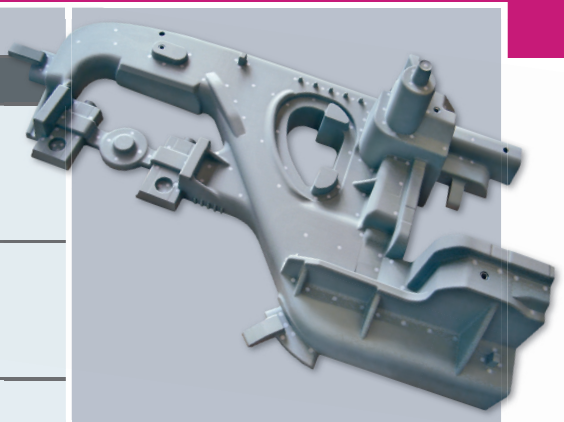

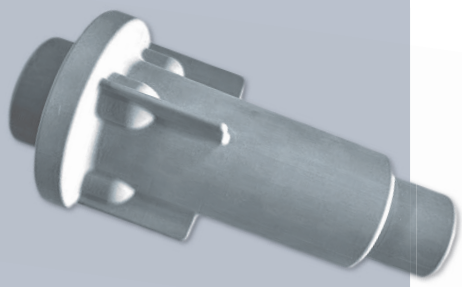

Gießereimodelle aus ebaboard 0800

*Durch ihre gute Kantenstabilität, das feine Gefüge und ein sehr gutes Preis-Leistungsverhältnis eignet sich die Modellbauplatte **ebaboard 0800** auch für Urmodelle, Designmodelle und Laminierwerkzeuge.*

*Insbesondere die optimierte, graue Farbgebung ermöglicht eine höhere Performance in der Designbeurteilung. Hinzu zeichnet sich die neue graue Platte **ebaboard 0800** durch eine sehr geringe Staubbildung bei der Bearbeitung aus.*

*Fragen Sie **ebaboard 0800** jetzt an! Wir freuen uns auf Sie!*

klimaneutral Unternehmen
natureOffice.com | DE-077-559015

***ebalta** hat sich als Ziel gesetzt, den ökologischen Fußabdruck so niedrig wie möglich zu halten und den restlichen **CO2- Ausstoß auszugleichen.** Dabei wird der Anteil von recycelten und von nachwachsenden Rohstoffen kontinuierlich erhöht und standardisiert. Gleichzeitig wird ein markt-orientiertes Preisleistungsverhältnis angestrebt.*

***ebalta** Kunststoff GmbH*
Erlbacher Straße 100
91541 Rothenburg ob der Tauber
Germany

Tel.: +49 9861 7007-0
Fax: +49 9861 7007-77
info@ebalta.de
www.ebalta.de

ebalta
Lösung zur Form

Stand: 10/2021